



Unione Europea

FONDI STRUTTURALI EUROPEI

pon 2014-2020

PER LA SCUOLA - COMPETENZE E AMBIENTI PER L'APPRENDIMENTO (FSE-FESR)



MIUR

Ministero dell'Istruzione, dell'Università e della Ricerca
Dipartimento per la programmazione e la Gestione delle Risorse Umane, Finanziarie e Strutturali
Direzione Generale per interventi in materia di Edilizia Scolastica per la gestione dei Fondi Strutturali per l'Istruzione e per l'Innovazione Digitale
Ufficio IV

Ministero dell'Istruzione

Istituto Comprensivo Statale " L.Einaudi – G.Pascoli ”

Organigramma A.S. 2020/2021

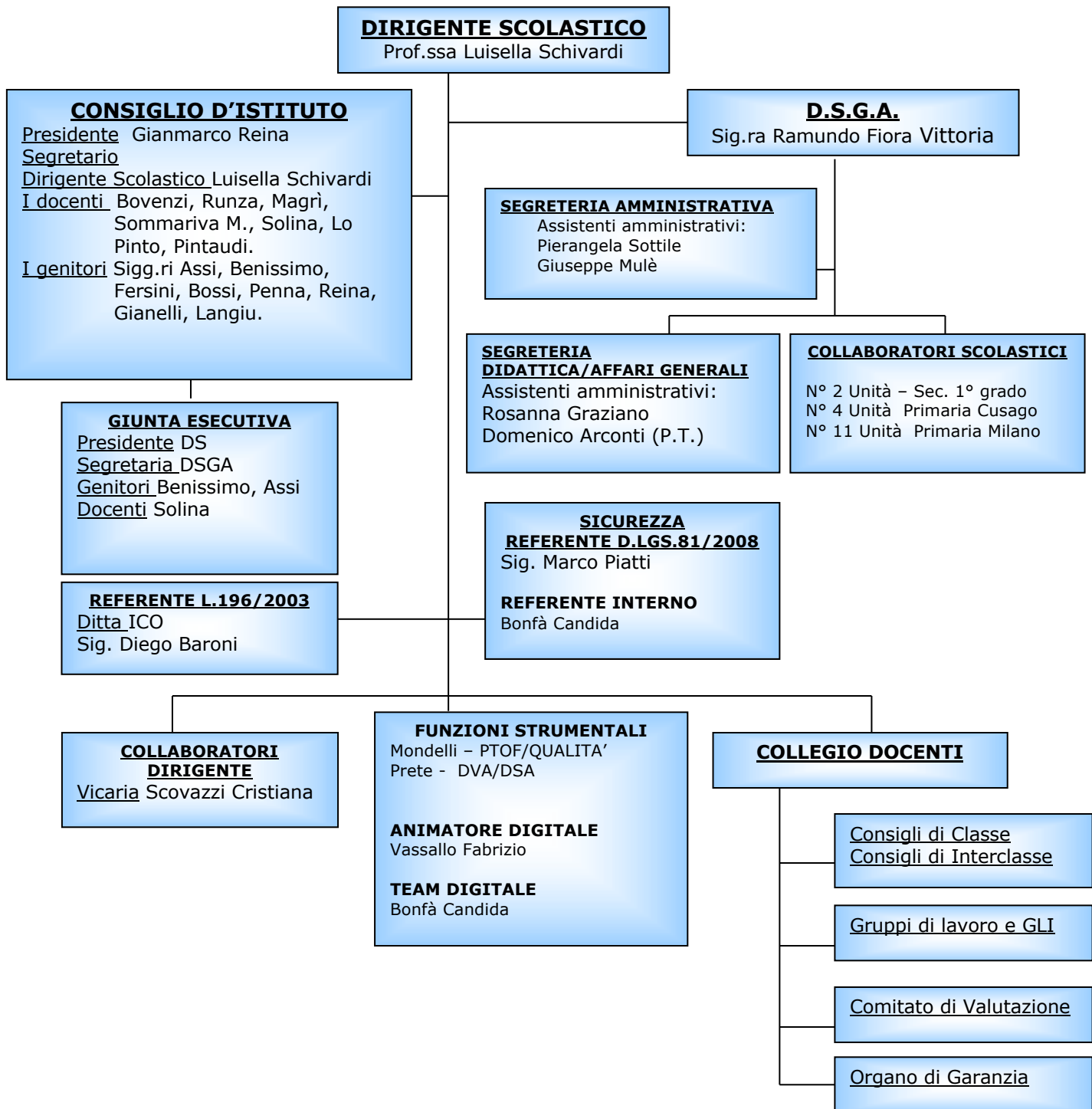



Unione Europea

FONDI
STRUTTURALI
EUROPEI

pon
2014-2020

PER LA SCUOLA - COMPETENZE E AMBIENTI PER L'APPRENDIMENTO (FSE-FESR)



MIUR

Ministero dell'Istruzione, dell'Università e della Ricerca
Dipartimento per la programmazione e la Gestione delle
Risorse Umane, Finanziarie e Strutturali
Direzione Generale per interventi in materia di Edilizia
Scolastica per la gestione dei Fondi Strutturali per
l'Istruzione e per l'innovazione Digitale
Ufficio IV

Ministero dell'Istruzione

Istituto Comprensivo Statale " L.Einaudi – G.Pascoli ”

FUNZIONIGRAMMA 2020/2021

PLESSO SCUOLA PRIMARIA VIA VAL D'INTELVI

AREA	DOCENTE	FUNZIONI
SOSTITUZIONE DOC. ASSENTI SCUOLE PRIMARIE	SCOVAZZI	<ul style="list-style-type: none"> - Sostituzione docenti assenti fin dalla prima ora - Bilanciamento ore permessi/recuperi - Copertura classi docenti in uscita
COORDINAMENTO INVALSI	MUZZI	<ul style="list-style-type: none"> - Coordinamento somministrazioni prove nazionali; restituzione interna esiti
EVENTI SUL TERRITORIO	SOMMARIVA	<ul style="list-style-type: none"> - Coordinamento e coprogettazione eventi/iniziative anche in raccordo con Attori territoriali
INCLUSIONE	PRETE	<ul style="list-style-type: none"> - Accoglienza, monitoraggio, coprogettazione Azioni inclusive
CONTINUITA' SCUOLE infanzia	CULLETTA TARTAGLIONE	<ul style="list-style-type: none"> - Coordinamento e pianificazione comunicazioni e attività di raccordo e continuità
RACCORDO/CONTINUITA' Secondaria I° gr	MONDELLI SAVE	<ul style="list-style-type: none"> - Coordinamento e pianificazione comunicazioni e attività di raccordo e continuità
CERTIFICAZIONI LINGUA INGLESE – TRINITY Anche plesso Cusago	MOIRAGHI	<ul style="list-style-type: none"> - Contatti con enti che forniscono docenti madrelingua - Coordinamento esami di certificazione lingua inglese

PLESSO SCUOLA PRIMARIA di CUSAGO

AREA	DOCENTE	FUNZIONI
RISORSE TECNOLOGICHE	VASSALLO	<ul style="list-style-type: none"> - Monitoraggio gestione delle risorse Hw e Sw - Regolamenti d'uso - Supporto e monitoraggio sviluppo rete nel plesso primaria/secondaria di Cusago
COORDINAMENTO INVALSI	POLI	<ul style="list-style-type: none"> - Coordinamento somministrazioni prove nazionali; restituzione interna esiti
EVENTI SUL TERRITORIO	SCOVAZZI - CISLAGHI	<ul style="list-style-type: none"> - Coordinamento e coprogettazione eventi/iniziative anche in raccordo con Attori territoriali
CONTINUITA' SCUOLE infanzia	CULLETTA	<ul style="list-style-type: none"> - Coordinamento e pianificazione comunicazioni e attività di raccordo e continuità
RACCORDO/CONTINUITA' Secondaria I° gr	CULLETTA	<ul style="list-style-type: none"> - Coordinamento e pianificazione comunicazioni e attività di raccordo e continuità



Unione Europea

FONDI
STRUTTURALI
EUROPEI

pon
2014-2020

PER LA SCUOLA - COMPETENZE E AMBIENTI PER L'APPRENDIMENTO (FSE-FESR)



MIUR

Ministero dell'Istruzione, dell'Università e della Ricerca
Dipartimento per la programmazione e la Gestione delle
Risorse Umane, Finanziarie e Strutturali
Direzione Generale per interventi in materia di Edilizia
Scolastica per la gestione dei Fondi Strutturali per
l'Istruzione e per l'Innovazione Digitale
Ufficio IV

Ministero dell'Istruzione

Istituto Comprensivo Statale " L.Einaudi – G.Pascoli ”

PLESSO SCUOLA SECONDARIA DI 1° GRADO

AREA	DOCENTE	FUNZIONI
SOSTITUZIONE DOC ASSENTI SC SEC 1°	FALCONE	<ul style="list-style-type: none">– Stesura orari dei docenti– Sostituzione docenti assenti fin dalla prima ora– Bilanciamento ore permessi/recuperi e recupero moduli– Copertura classi docenti in uscita didattica
SISTEMA QUALITA' (Intero istituto)	MONDELLI (già F.S.)	Sistema Qualità: <ul style="list-style-type: none">– Informazioni– gestione– coordinamento– procedure e monitoraggi
EVENTI (Intero istituto)	SCOVAZZI	In accordo con la Direzione: <ul style="list-style-type: none">– Coordinamento eventi interni– Coordinamento eventi aperti al territorio primaria e secondaria
ORIENTAMENTO	SAVE	<ul style="list-style-type: none">– Monitoraggio dati– Collegamento con le scuole superiori (orientamento in uscita)– Progettazione percorsi dalla prima alla terza secondaria 1°– Collaborazione sostituzione docenti assenti Casa
DVA/DSA	ODDO	<ul style="list-style-type: none">– Coordinamento documentazione
CERTIFICAZIONI LINGUA INGLESE KET	MUSIU	<ul style="list-style-type: none">– Contatti con enti che forniscono docenti madrelingua– Coordinamento esami di certificazione lingua inglese